PRINT MEDIA
LMS GALLERY + COVER
Ref : 39410

SOPHIECARREE

L'Eventail

Date : 01/03/2017
Page : 122-123
Periodicity : Monthly
Journalist : de Hemptinne, Françoise

Circulation : 16396
Audience : 0
Size : 903 cm²

AGENDA

La Vie Bruxelloise

Toujours en ébullition, Bruxelles foisonne chaque mois d'événements et de nouveaux coins à découvrir. Voici une petite sélection qui vous emmènera à travers notre capitale aux mille et une facettes. Bonne balade...

PAR FRANÇOISE DE HEMPTINNE

© DR

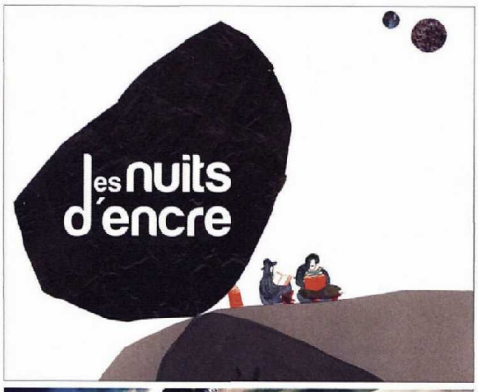

© Yan Arthus-Bertrand

© Anthony Florio

Nuits d'Encre

Pour sa 24e édition, le festival Les Nuits d'Encre invite à lire et à découvrir des auteurs aux univers riches et variés, dans des lieux qui favorisent la rencontre, partout dans le Brabant wallon. Anne Herbauts (auteure et illustratrice) et Antoine Wauters (écrivain) ont participé à l'élaboration de la programmation qui fera l'objet de rencontres, spectacles, ateliers et animations pour enfants, expositions, balade littéraire, mais aussi à de nombreuses rencontres et animations, vers tous les publics. Il y en aura pour tous les goût et tous les âges.

Festival Les Nuits d'Encre – du 8 au 29 mars
Une organisation du Centre culturel d'Ottignies-Louvain-la-Neuve et de la Bibliothèque centrale du Brabant wallon
www.lesnuitsdencre.be

Earth is art

Pour cette exposition, l'objectif de Yann Arthus-Bertrand s'est fait pinceau et les photos de ce grand artiste sont devenues dessins. Très graphiques, celles-ci nous font découvrir des formes dépouillées, complexes ou d'une ampleur lumineuse. Elles nous révèlent l'art qui est au cœur de la Terre. La puissance des images se manifeste en douceur. La finesse des lignes enveloppe les couleurs translucides. Ces tirages nous parlent en silence, ils nous envoûtent et nous apaisent, comme notre Terre.

Yann Arthus-Bertrand, *Eart is art* – jusqu'au 15 avril
LMS Gallery – 335 avenue Louise, Bruxelles
Tél. 02 648 70 11 – www.lmsgallery.be

Burgers d'excellence

Fin 2016, l'enseigne Be Burger, après Zaventem et Waterloo, ouvre sa troisième adresse située à 100 mètres de la place du Luxembourg. Dans une ambiance conviviale et décontractée, Be Burger tente de sublimer le burger au travers d'ingrédients et de saveurs du monde entier basés sur une sélection rigoureuse de produits frais et qualitatifs. Au menu, des recettes mettant différentes villes internationales à l'honneur. Le burger New York allie Black Angus et bacon, le Tokyo propose une savoureuse viande de wagyu accompagnée d'une sauce yakitori et d'un zeste de wakame, le Nice offre tartare de thon et lieu, tandis que le Phuket séduit grâce à son assortiment de légumes sautés et coriandre. De quoi ravir tous les palais ! **[OR]**

43 rue du Luxembourg, Bruxelles
Tél. 02 503 61 70 – www.beburger.be

© auxipress • +32 2 514 64 91 • info@auxipress.be • www.auxipress.be

© Charlotte Spillemaecker

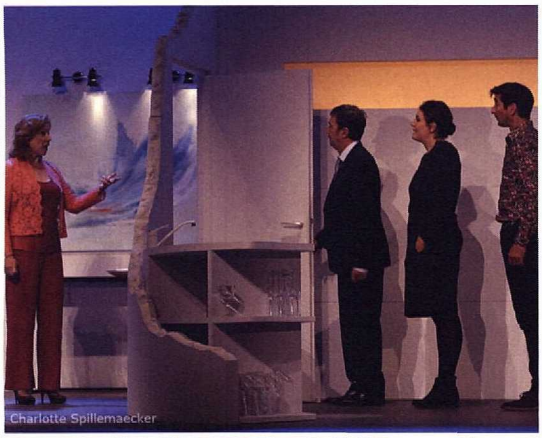

Un conseil de famille rocambolesque

Cette comédie impertinente, cruelle mais surtout très drôle, met en scène un dîner familial explosif et inattendu où une mère de famille (Eva Darlan) a décidé de s'éclater entre un fils accro à l'argent (Frédéric Bouraly), une fille mère de famille au bout du rouleau (Maud Le Guénédal) et un artiste fainéant (Erwan Creignou). Aujourd'hui, elle a la belle vie et tant pis si cela ne plaît pas trop à ses enfants. Une famille pas comme les autres, et pourtant…

Du 18 au 22 avril au Centre culturel d'Auderghem
183 boulevard du Souverain, Auderghem
Tél. 02 660 03 03 – www.ccauderghem.be

© DR

(Ré)enchanter le monde… et le livre de sa vie

C'est sur le thème résolument optimiste du (ré)enchantement que la Foire du Livre de Bruxelles déclinera sa 47e édition. Sous la présidence d'honneur d'Éric-Emmanuel Schmitt, quelque mille auteurs, dont Monique Proulx, Harlan Coben, Luis Sepúlveda, Laurent Gounelle, Larry Tremblay, Gaël Faye, etc. témoigneront des valeurs de diversité, mixité et transmission que l'écrit a à cœur et a mission d'exprimer. La gratuité d'entrée est reconduite, le public jeune, adéquatement ciblé, et le programme des débats, rencontres, animations, démonstrations gourmandes et dédicaces, particulièrement enchanteur. **[AE]**

Du 9 au 13 mars – Tour & Taxis, Bruxelles
Programme, informations et inscriptions: www.flb.be

© DR

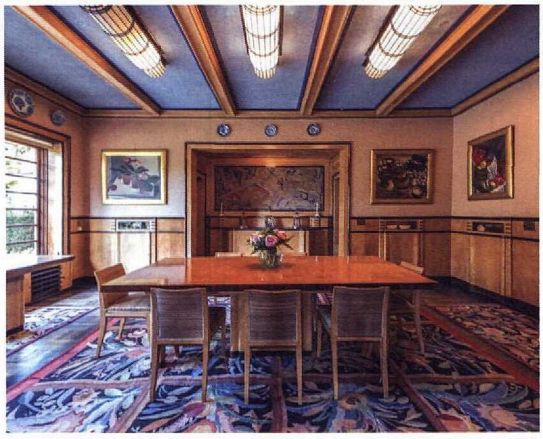

Balade Art nouveau et Art déco

Durant les trois dernières semaines de mars, le BANAD Festival proposera des visites guidées d'une cinquantaine d'intérieurs exceptionnels dans le style Art nouveau et Art déco toujours habités au quotidien. À découvrir également le Contemporary Art Brussels, la maison Aimable Delune, le Palais du Congo, la maison Watteyne, la Résidence Insula, le Résidence Palace, etc. Au programme figurent également des promenades à pied, à vélo et en bus (toujours accompagnées de guides professionnels), des concerts et des expositions. Le 19 mars, venez en famille pour participer à un jeu de pistes et à deux visites guidées spécialement conçues pour toute votre petite tribu.

Du 11 au 26 mars – guichet d'info: BIP, 2 rue Royale, Bruxelles
Réservation uniquement en ligne: www.banad.brussels

© Frederic Raevens

Ceci n'est pas un restaurant !

Nouveau lieu inédit, le restaurant L'Architecte a comme unique ambition celle de nous restaurer aussi bien le corps que l'esprit. Situé au rez-de-chaussée de l'école d'architecture de La Cambre Horta où se côtoient librairie, auditorium et cafétéria, dans un décor fluide de béton, de baies vitrées, de colonnes-poutres et agrémenté d'un bar et de tables d'hôtes avec vue sur la place Flagey, Le restaurant, sous la houlette du jeune chef Antoine Germain et de l'éminent restaurateur Damien Bouchéry, désire avant tout offrir du "bon accessible". Les lieux accueilleront régulièrement des rencontres, des lectures et de conférences. Ici, on s'instruit et on partage ses idées en toute liberté, tout en savourant de délicieux produits.

Restaurant l'Architecte – 19 place Flagey, Ixelles
Tél. 02 648 34 36 – www.restaurant-larchitecte.be